

坐标系统: CGCS2000 3 Degree GK Zone 37  
中央子午线: 111°0'0"东

0 4500 9000 18000 27000 米

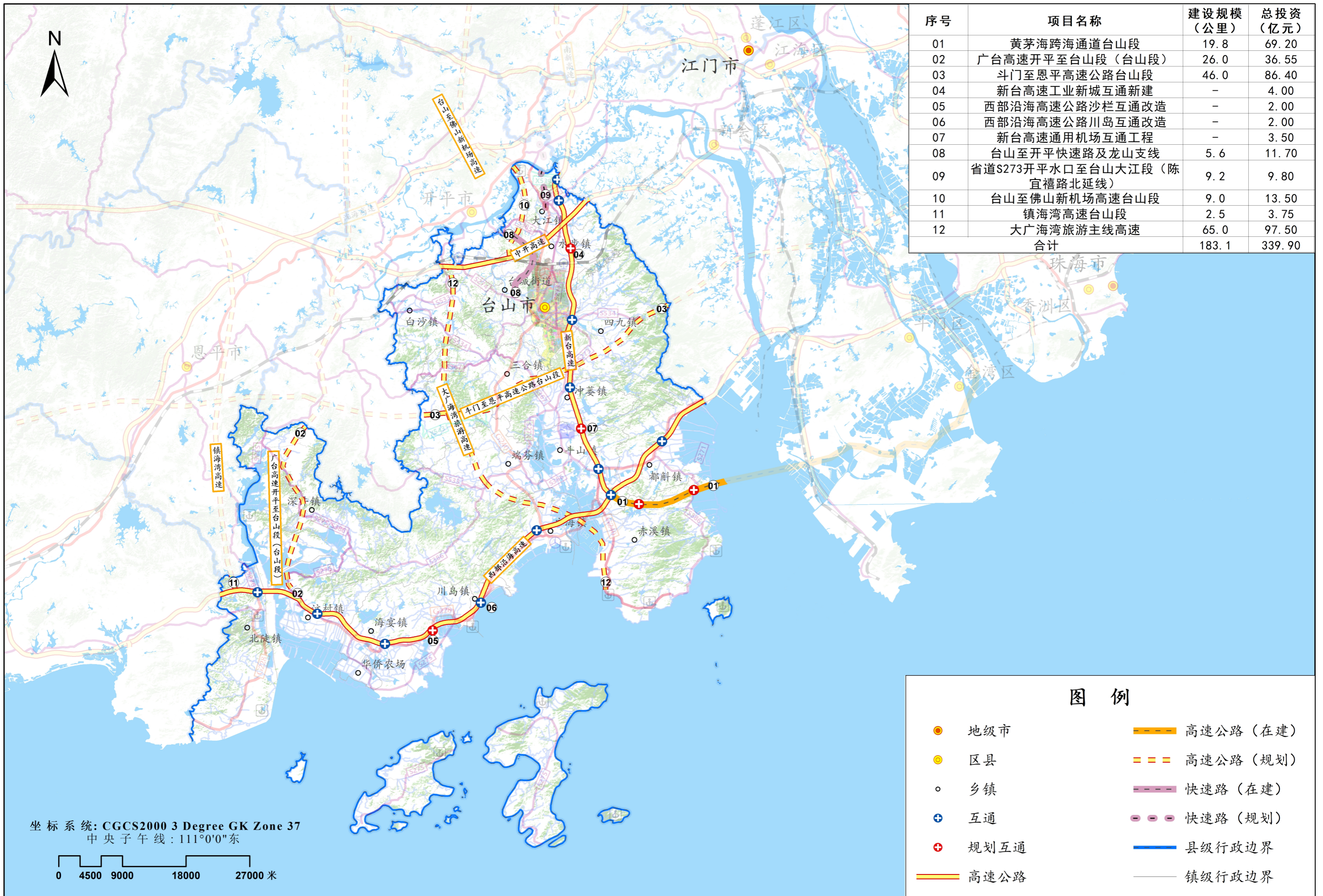

坐标系: CGCS2000 3 Degree GK Zone 37  
中央子午线: 111°0'0"东

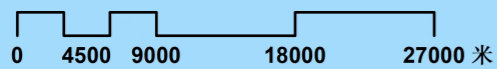

### 图例

- 地级市
- 高速公路 (在建)
- 区县
- - - 高速公路 (规划)
- 乡镇
- - - 快速路 (在建)
- ⊕ 互通
- - - 快速路 (规划)
- ⊕ 规划互通
- 县级行政边界
- 高速公路
- 镇级行政边界

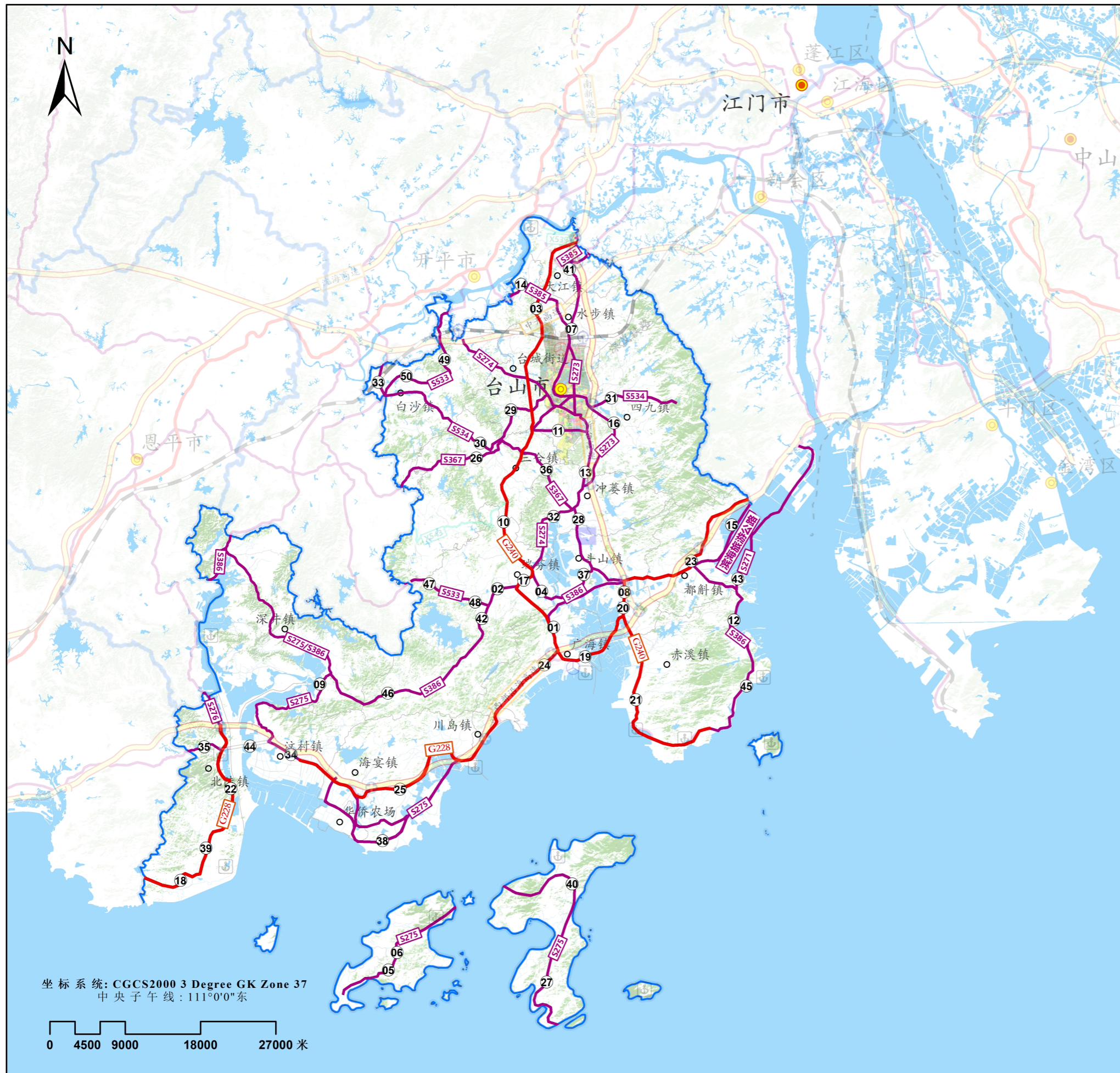

序号	项目名称	建设规模 (公里)	总投资 (亿元)
01	国道G240端芬至广海段路面改造	17.00	1.00
02	省道S386大同市至福安桥段路面改造	7.20	0.20
03	国道G240山大江至那金段改扩建	33.70	23.00
04	省道S386斗山那洲至端芬段改扩建	5.60	1.20
05	省道S275东湾至王府洲段改建	3.60	0.40
06	省道S275王府洲至独湾码头段改建	11.90	1.50
07	省道S273高铜线水步大道至东郊路段改扩建	8.30	10.30
08	国道G228线斗山环岛至羊栏段路面改造工程	4.30	0.34
09	省道S275线台山深井至马驹咀段路面改造	18.90	0.84
10	国道G240那金至广海段改扩建	24.90	14.70
11	省道S274金星大道改线工程	4.80	3.00
12	省道S386赤溪圩至都斛镇改建	13.00	6.50
13	省道S274台城新盛至冲葵段改扩建	8.10	3.24
14	省道S385水步至芦霞段改建	10.30	2.00
15	广东省滨海旅游公路台山段(主线)	128.00	70.00
16	省道S273省道养护管理示范路台山段	30.00	0.50
17	国道G240端芬政府至大同桥段路面扩宽	1.60	0.30
18	国道G228线台山那琴桥至平堤水库段改扩建	7.20	0.50
19	国道G228线台山斗山六福至广海段改建	11.90	8.50
20	国道G228线斗山出口至南北出口段改扩建	6.00	2.00
21	国道G240西部沿海高速南北出口至广海湾段扩建	7.80	2.50
22	国道G228线沿海高速北陡出口至黄琼澳村路段	8.00	0.60
23	国道G228线金星村至古邨村段	6.00	0.20
24	国道G228线台山羊栏至团村段	13.40	0.40
25	国道G228线台山大围基桥至永和村段	5.00	0.20
26	省道S367线台山吉安至冲洲路段三合墟镇过境段	5.00	0.62
27	省道S275沙堤村至高笋村委会入口段改扩建	0.30	0.10
28	省道S273冲葵至斗山段改扩建	7.70	3.00
29	省道S534三合圩至台城段改扩建	12.00	4.00
30	省道S534白沙至三合圩段改扩建	18.00	6.00
31	省道S534合水路口至狮坑段改扩建	9.00	2.80
32	省道S274冲葵至端芬段改扩建	9.80	2.90
33	省道S534台山市西村至白沙段改扩建	4.40	0.80
34	国道G228线海宴桥至汶村高速出口段路面改造工程	8.60	0.51
35	省道S276北陡至庙仔段路面改造工程	5.00	0.25
36	省道S367改扩建	30.00	10.00
37	省道S386斗山至那洲段改扩建	6.00	3.00
38	省道S275线海宴升平至川岛山咀段新建公路工程	24.00	12.20
39	国道G228段改扩建	40.00	10.00
40	省道S275高笋村委会出口至公湾改扩建	15.70	3.00
41	省道S385上升至大江圩段改扩建	4.40	1.00
42	省道S386缸厂口至大同市段改扩建	4.50	1.40
43	省道S271延长线崖门至赤溪段新建	12.71	12.75
44	国道G228跨镇海湾大桥新建	2.00	6.00
45	省道S386铜鼓至赤溪段改扩建	26.70	8.00
46	省道S386缸厂口至井东庙山桥段改扩建	29.90	9.00
47	省道S533清湖塘至墩寨段改扩建	5.00	1.40
48	省道S533墩寨至缸厂口段改扩建	5.10	1.50
49	省道S533台山五围至潮境段改扩建	8.10	2.40
50	省道S533台山潮境至白沙段改扩建	9.50	2.90
合计		699.9	259.45

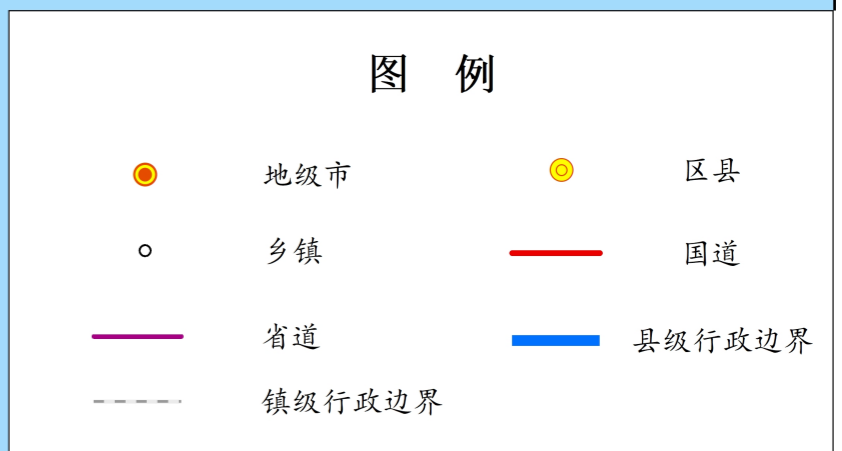

坐标系统: CGCS2000 3 Degree GK Zone 37  
中央子午线: 111°0'0"东

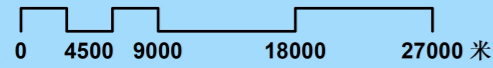

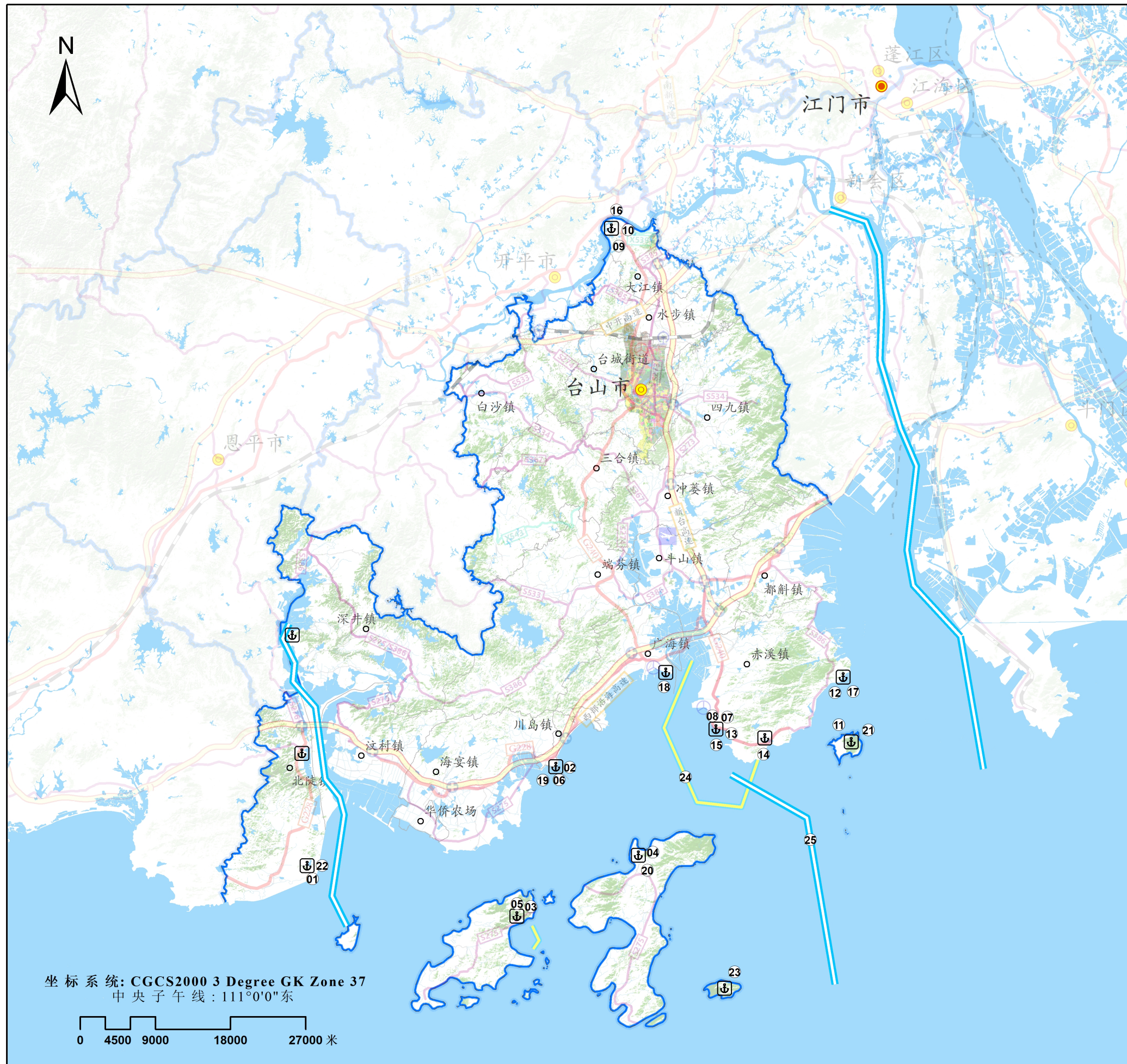

序号	项目名称	总投资 (亿元)
<b>港口码头</b>		<b>84.28</b>
01	江门港广海湾港区北陡沙石码头	1.20
02	川岛山咀车渡船兼货货运码头	0.50
03	台山市川岛镇下川独湾码头及防波堤改建	1.20
04	上川车渡船兼货货运码头	0.50
05	下川车渡船兼货货运码头	0.50
06	台山市山咀码头及防波堤扩建	0.30
07	台山市广海港二期工程(鱼塘港码头)	3.66
08	广海湾作业区物流中心5000吨级通用码头	7.89
09	台山公益港码头	0.50
10	新达金属新材料科技项目新建码头工程	1.10
11	赤溪大襟岛北环码头工程	0.20
12	台山市赤溪镇渡头青州码头工程	0.20
13	江门港广海湾港区广海湾作业区5万吨级码头	12.53
14	国能粤电台山电厂码头对外开放改扩建	1.00
15	江门LNG接收站码头	11.70
16	台山市LNG加注站配套码头	0.50
17	台山市赤溪镇黄茅田码头	0.10
18	台山市广海镇海龙湾货运码头	0.10
19	台山市川岛镇山咀成品油码头	0.30
20	台山市川岛镇三洲货运码头	0.20
21	台山市赤溪镇大襟岛南湾码头	0.10
22	北陡石基咀货运码头	10.00
23	乌猪岛30万吨级码头	30.00
<b>航道</b>		<b>44.70</b>
24	广海湾作业区防波堤工程	28.00
25	广海湾作业区进港航道工程	16.70
<b>合计</b>		<b>128.98</b>

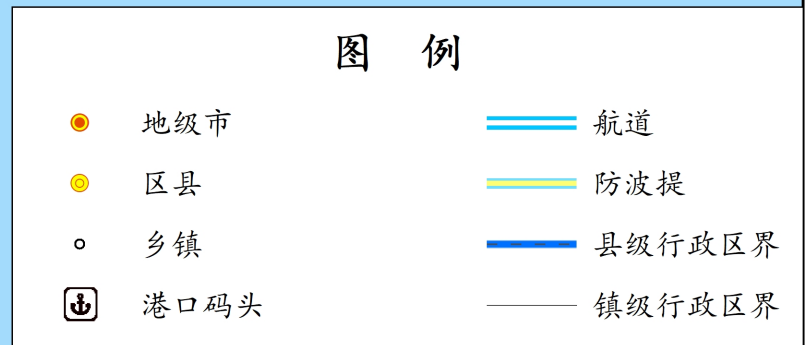

坐标系统: CGCS2000 3 Degree GK Zone 37  
中央子午线: 111°0'0"东

